

Organigramm der Drachenreiter gGmbH

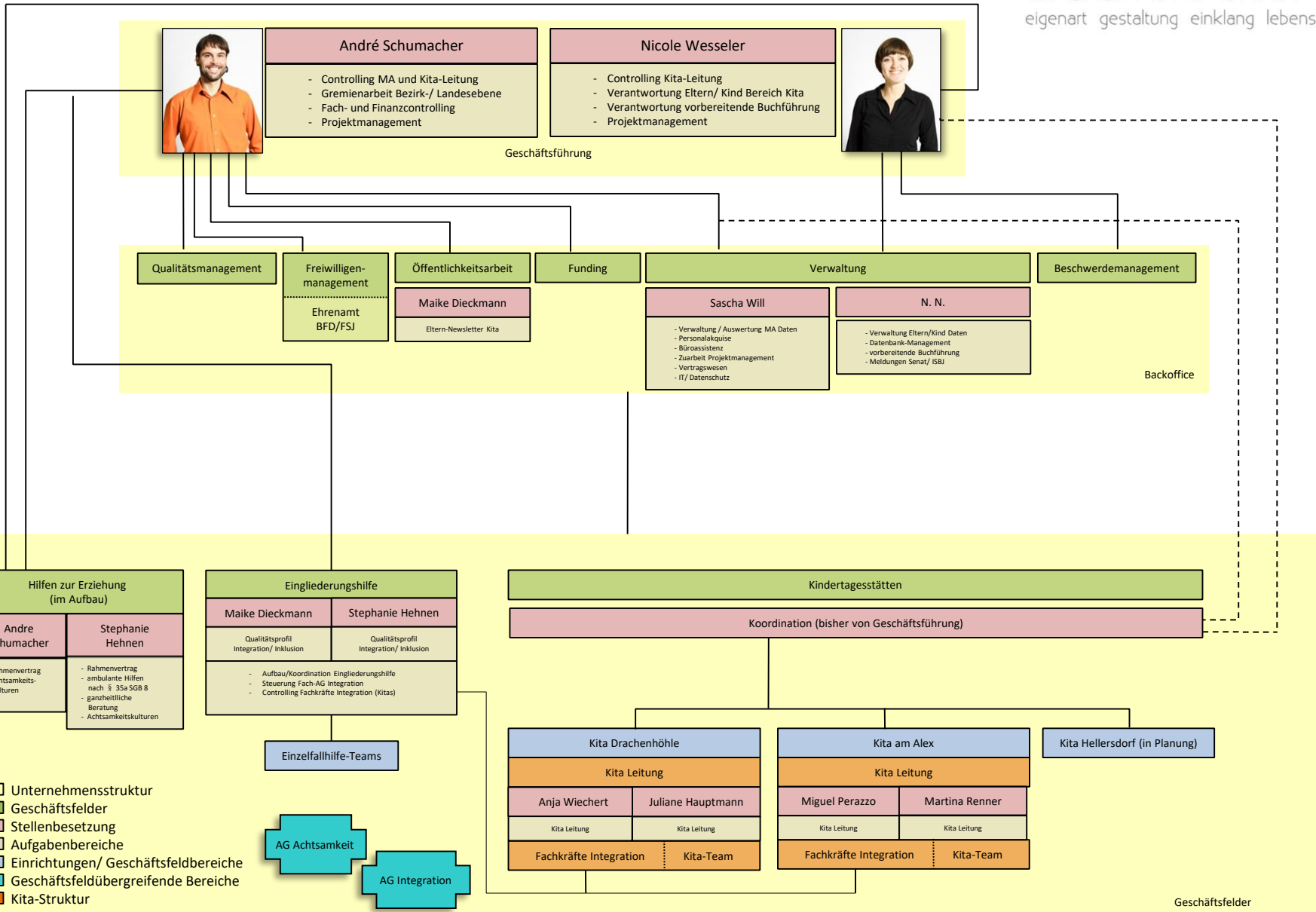

Kontakt Daten Träger

Drachenreiter gGmbH
Alex-Wedding-Str. 3
10178 Berlin

Telefon: +49 30 400 420 20
Fax: +49 32 223 126 742
E-Mail: info@drachenreiter.berlin

Konto:

GLS Bank
Kontonr: 1120 150 200
BLZ: 430 609 67
IBAN: DE12 4306 0967 1120 1502 00
BIC: GENODEM1GLS



Geschäftsführung

Andre Schumacher

Telefon: +49 30 400 420 22
Mobil: +49 176 30 737 421
E-Mail: a.schumacher@drachenreiter.berlin

*Projektmanagement; Qualitätsmanagement; Personalentwicklung;
Strategische Planung; Fach-, Finanz- und Versicherungscontrolling*

*Gremien-Arbeit auf Bezirks- und Landesebene;
Sozialräumliche Vernetzung; Aufbau AG Achtsamkeit*

*Verantwortung Geschäftsfeld Eingliederungshilfe
Aufbau Geschäftsfeld Hilfen zur Erziehung
Koordination Öffentlichkeitsbereich
Freiwilligenmanagement; Aufbau Funding*

*KiTa: Controlling Mitarbeiter und Kita-Leitung; Jahresplanung; Fortbildungen;
interne/ externe Evaluation; LggK; BFD; temporäre Spielstraße*

Nicole Wessler

Telefon: +49 30 400 420 23
Mobil: +49 176 30 737 418
E-Mail: n.wessler@drachenreiter.berlin

*Projektmanagement;
Beschwerdemanagement;*

Mitarbeit in Fachnetzwerken

*Verantwortung vorbereitende Buchführung;
Aufbau Projekt Dokumentarfilm Flüchtlingskinder;
Aufbau Geschäftsfeld Hilfen zur Erziehung*

*KiTa: Controlling Kita-Leitung; Verantwortung Eltern/ Kind Bereich;
Kinderakquise/-planung; Eingewöhnungskonzept
Einrichtungsausstattung, Gewerke;*

Back Office

N. N.
+49 30 400 420 21
verwaltung@drachenreiter.berlin

*Rechnungswesen; vorbereitende Buchführung Datenbankmanagement (DATEV; KiTa-Software, etc.)
Auswertungen Konto; Telefonzentrale*

*KiTa: Fehlzeiten MA + Kind, alle Versicherungsfälle; MA-Versicherungen (BGW, Unfallkasse, 1. Hilfe, etc.)
Verwaltung Eltern/Kind Daten; KiTa-Verträge; Elternbeiträge, Essenscaterer*

Senat/ KiTa: Mitteilungspflichten; ISBJ-Trägerportal

Sascha Will
+49 30 400 420 20
buero@drachenreiter.berlin

Büroassistenz; Zuarbeit Projektmanagement; Vertragswesen; Firmenversicherungen; IT; CMS; Datenschutz; Büroinfrastruktur

KiTa: Verwaltung und Auswertung der MA-/Vertragsunterlagen; Anträge Urlaub/ Ü-frei; Personalakquise;

Geschäftsfeld Eingliederungshilfe

Maike Dieckmann
Telefon: +49 30 400 420 24
Mobil: +49 176 313 11 335
E-Mail: m.dieckmann@drachenreiter.berlin

*Koordination Eingliederungshilfe
Schwerpunkte: Inklusion, Projektmanagement, Netzwerkarbeit
Steuerung Fach-AG Integration
Verantwortlich für das Qualitätsprofil Integration/ Inklusion im Träger
Controlling Fachkräfte Integration*

Stephanie Hehnen
Telefon: +49 30 400 420 25
Mobil: +49 175 323 24 02
E-Mail: s.hehnen@drachenreiter.berlin

*Koordination Eingliederungshilfe
Schwerpunkte: Heilpädagogik, Inklusion, Beratung
Steuerung Fach-AG Integration
Verantwortlich für das Qualitätsprofil Integration/ Inklusion im Träger
Controlling Fachkräfte Integration*

Geschäftsfeld Hilfen zur Erziehung

Andre Schumacher
Telefon: +49 30 400 420 22
Mobil: +49 176 30 737 421
E-Mail: a.schumacher@drachenreiter.berlin

Rahmenvertrag HzE

Stephanie Hehnen
Telefon: +49 30 400 420 25
E-Mail: s.hehnen@drachenreiter.berlin

Rahmenvertrag HzE, Aufbau ambulante Hilfen 35a SGB VIII; ganzheitliche Beratung



KiTa Drachenhöhle

Kontaktdaten Einrichtung

Gudvangerstr. 12
10439 Berlin

Telefon: +49 30 12 029 698
Fax: +49 30 12 029 699
E-Mail: kita-dh@drachenreiter.berlin

Erreichbarkeit Kitaleitung

Bürosprechzeit: Montags 15:30-16:30 Uhr
Telefonsprechzeit: Donnerstags 13:00-14:00 Uhr

Davon abweichende Termine befinden sich auf dem schwarzen Brett der Garderobe.

Leitungsteam

Juliane Hauptmann *Leitung*
j.hauptmann@drachenreiter.berlin

Anja Wiechert *Leitung*
a.wiechert@drachenreiter.berlin

Kontoverbindung

GLS Bank
IBAN: DE12 4306 0967 1120 1502 03
BIC: GENODEM1GLS

KiTa am Alex

Kontaktdaten Einrichtung

Wadzeckstr. 3
10178 Berlin

Telefon: +49 30 400 420 27
Fax: +49 32 223 126 742
E-Mail: kita-a@drachenreiter.berlin

Leitungsteam

Miguel Perazzo *Leitung*
m.perazzo@drachenreiter.berlin

Martina Renner *Leitung*
m.renner@drachenreiter.berlin

Kontoverbindung

GLS Bank
IBAN: DE98 4306 0967 1120 1502 04
BIC: GENODEM1GLS